SENTIDO

SENTIDO ASTERIAS BEACH RESORT +++++

Rhodos, Griechenland

HIGHLIGHTS

- Direkt am 5km langen Strand von Afandou
- Modernes und komfortables Hotel
- Sentido Beach Living (Chill-out-Bereich am Strand)
- Besondere Sentido Zimmer und Sentido Fitness Zimmer
- Großer Wellness-Bereich (Chanti Spa)

HOTEL

IHR HOTEL

- Sentido Lounge (Loungebereich mit Bibliothek)
- Sentido Zimmer mit begehbaren Kleiderschrank
- Sentido Fitness Zimmer mit Fitnessgeräten
- Beach Living (Chill-out-Bereich am Strand)
- Enoteca- Kleines Weinrestaurant, in dem lokale Weine und landestypische Küche verkostet werden können
- Der Sentido Ambassador ist Ihr persönlicher Gästebetreuer für individuelle Urlaubswünsche
- 120 qm großer Wellnessbereich Aphrodite Spa
- WLAN kostenfrei (gesamte Anlage)
- Junior-Suiten mit Sharing-Pool

ORT

- Afandou

LAGE

- Direkt am Strand
- Zum Hafen: ca. 25 km
- Zum Flughafen: ca. 25 km
- Zum Stadtzentrum: Faliraki, ca. 7 km
- ruhig, ländlich
- Sand-/Kieselstrand: leicht abfallend, Sonnenschirme (kostenfrei), Liegen (kostenfrei), Strandtuch/Badetuch (kostenfrei)

HOTELEINRICHTUNG

- Offizielle Landeskategorie: 5 Sterne
- Baujahr: 2013, Eröffnung: 2015
- Zahlungsmöglichkeiten: MasterCard, Visa
- Parkplatz (kostenfrei)
- kindgerecht, familienfreundlich, modern, komfortabel
- Empfang/Rezeption (24 Stunden-Rezeption), Aufzug, Klimaanlage
- Sentido Lounge (Lounge Bereich mit Bibliothek)
- Beach Living (Chill-out-Bereich am Strand)
- Sentido Ambassador: Ihr persönlicher Gästeberater für individuelle Urlaubswünsche
- WLAN, kostenfrei, in der gesamten Anlage
- Öffentliches Internetterminal, kostenpflichtig
- Spielzimmer, Fernsehraum
- Boutique-Minimarkt mit Souveniershop, Friseur
- Enoteca (kleines Weinrestaurant): lokale Weine, landestypische Küche
- Erato, Buffetrestaurant: landestypische Küche, internationale Küche, mit Terrasse
- Lobbybar, Poolbar, Snackbar
- Medizinischer Service, Wäscheservice (im Hotel kostenpflichtig), Autovermietung
- Terrasse, Sonnenterrasse, Gartenanlage
- 3 Pools: Haupt-, Kinder- und Relaxpool (nur für Erwachsene), Süßwasser, Sonnenschirme, Liegen sowie Badetücher kostenfrei

ZIMMER

Anzahl Gebäude: 7, Anzahl Etagen im Hauptgebäude: 2, Anzahl Wohneinheiten: 178

VERPFLEGUNG

FRÜHSTÜCK:

- Buffet

HALBPENSION:

- Frühstück (Buffet), Abendessen (Buffet)

ALLES INKLUSIVE:

- Frühstück (Buffet), Mittagessen (Buffet), Abendessen (Buffet)
- Getränke kostenfrei (Softdrinks, Mineralwasser, Bier, Säfte, lokale Getränke, Hauswein, Cocktails, Longdrinks, lokale Spirituosen, 10-0 Uhr)
- Snacks, Kaffee/Tee und Gebäck, Eis

GEGEN GEBÜHR:

- À-la-carte-Restaurant

WEITERE INFORMATIONEN

SPORT & SPASS INKLUSIVE (TEILS FREMDANBIETER)

- Swing & Dance – Tanzunterricht (03.05–29.05. und 27.09–23.20.2024)
- Body & relax – relaxation training for body, mind and soul (31.05–26.06. und 20.09–23.10.2024)
- Beachvolleyball
- Boccia
- Tischtennis
- Darts
- Fitnessraum
- Aquagymnastik
- Tennis: Hartplatz, Flutlicht (kostenpflichtig)
- Tagesanimation, täglich
- Abendanimation, mehrmals wöchentlich
- Sportanimation, täglich

SPORT & SPASS GEGEN GEBÜHR (TEILS FREMDANBIETER)

- Billard

WELLNESS INKLUSIVE

- Ruheraum
- Hallenbad

WELLNESS GEGEN GEBÜHR (TEILS FREMDANBIETER)

- Massagen: Massage mit Steinen, Aromatherapie
- Kosmetische Anwendungen: Maniküre, Pediküre
- Spa, Saunabereich

KIDS & TEENS

- Kids world – Ein internationales Entertainment-Team bietet abwechslungsreiche Unterhaltung für alle 4–12 Jährigen
- Kinderclub/Miniclub (kostenfrei): 4–12 Jahre
- Spielplatz (außen)
- Kinderpool (außen): Süßwasser
- Zimmerausstattung: Babybett (kostenfrei)

ZIMMERTYPEN

DOPPELZIMMER
27 qm, Nebengebäude, Hauptgebäude, Gartenblick, 1 Bad, Dusche oder Badewanne, 1 WC, Haartrockner, Kosmetikspiegel, Fliesen, Klimaanlage kostenfrei, individuell regulierbar, Minibar kostenpflichtig, Safe (kostenfrei), 1 TV (Sat-TV, Flachbildschirm), Telefon, WLAN, kostenfrei, Kaffee/Tee, Balkon oder Terrasse

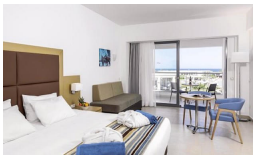

MEERBLICK-ZIMMER
27 qm, Nebengebäude, Hauptgebäude, Meerblick, seitlich, 1 Bad, Dusche oder Badewanne, 1 WC, Haartrockner, Kosmetikspiegel, Fliesen, Klimaanlage kostenfrei, individuell regulierbar, Minibar kostenpflichtig, Safe (kostenfrei), 1 TV (Sat-TV, Flachbildschirm), Telefon, WLAN, kostenfrei, Kaffee/Tee, Balkon oder Terrasse

FAMILIENZIMMER
31-35 qm, Familien, Nebengebäude, Hauptgebäude, 1 Bad, Badewanne, 1 WC, Haartrockner, Kosmetikspiegel, Fliesen, Klimaanlage kostenfrei, individuell regulierbar, Minibar kostenpflichtig, Safe (kostenfrei), 1 TV (Sat-TV, Flachbildschirm), Telefon, WLAN, kostenfrei, Kaffee/Tee, Balkon

STUDIOS
31-35 qm, Studio, Nebengebäude, kombinierter Wohn-/Schlafraum, 1 Bad, Badewanne, 1 WC, Haartrockner, Kosmetikspiegel, Fliesen, Klimaanlage kostenfrei, individuell regulierbar, Minibar kostenpflichtig, Safe (kostenfrei), 1 TV (Sat-TV, Flachbildschirm), Telefon, WLAN, kostenfrei, Kochnische, Kaffee/Tee, Kühlschrank, Balkon oder Terrasse

MEERBLICK-STUDIOS
31-35 qm, Nebengebäude, Meerblick, kombinierter Wohn-/Schlafraum, 1 Bad, Badewanne, 1 WC, Haartrockner, Kosmetikspiegel, Fliesen, Klimaanlage kostenfrei, individuell regulierbar, Minibar kostenpflichtig, Safe (kostenfrei), 1 TV (Sat-TV, Flachbildschirm), Telefon, WLAN, kostenfrei, Kochnische, Kaffee/Tee, Kühlschrank, Balkon

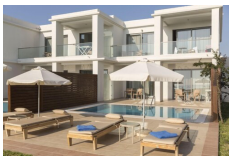

MEERBLICK-JUNIOR-SUITEN
24 qm, Nebengebäude, Meerblick, kombinierter Wohn-/Schlafraum, 1 Bad, Dusche oder Badewanne, 1 WC, Haartrockner, Kosmetikspiegel, Fliesen, Klimaanlage kostenfrei, individuell regulierbar, Minibar kostenpflichtig, Safe (kostenfrei), 1 TV (Sat-TV, Flachbildschirm), Telefon, WLAN, kostenfrei, Kaffeemaschine, Terrasse (direkter Poolzugang), Gemeinschaftspool

SENTIDO ZIMMER
27 qm, Hauptgebäude, Meerblick, seitlich, Ankleidebereich, begehbarer Kleiderschrank, 1 Bad, Badewanne, 1 WC, Haartrockner, Kosmetikspiegel, Fliesen, Klimaanlage kostenfrei, individuell regulierbar, Minibar kostenpflichtig, Safe (kostenfrei), 1 TV (Sat-TV, Flachbildschirm), Telefon, WLAN, kostenfrei, Kaffee/Tee, Balkon

SENTIDO FITNESSZIMMER
27 qm, Hauptgebäude, Meerblick, seitlich, 1 Bad, Badewanne, 1 WC, Haartrockner, Kosmetikspiegel, Fliesen, Klimaanlage kostenfrei, individuell regulierbar, Minibar kostenpflichtig, Safe (kostenfrei), 1 TV (Sat-TV, Flachbildschirm), Telefon, WLAN, kostenfrei, Kaffee/Tee, Balkon, Sprossenwand, Cardiotrainer, Fitnessbox

GRUPPENREISEN

SPORT- & FREIZEITEINRICHTUNGEN

- Beachvolleyball, Boccia, Tennis (Flutlicht gegen Gebühr), regelmäßige Abendunterhaltung
- Verschiedene Wassersportmöglichkeiten am Strand, nahe des Hotels ca. 1 km entfernt (lokale Anbieter, gegen Gebühr)
- Spa-Center: verschiedene Anwendungen und Massage (gegen Gebühr)
- Sentido kids world: internationales Entertainment für 4- bis 12-Jährige

BEST-AGER-GRUPPEN

- Organisation von speziellen Programmen für Seniorengruppen möglich
- Diätkost auf Anfrage möglich
- Gepäckservice bei An- und Abreise
- Zimmer in Aufzugnähe oder im Erdgeschoss für Best Ager möglich
- Kühlschrank zur Medikamentenaufbewahrung vorhanden

TEAMBUILDING-/EVENT-GRUPPEN

- Hotel bietet optimale Voraussetzungen für Businessevents in Verbindung mit Freizeitaktivitäten
- Klimatisierbarer Konferenzraum für bis zu 150 Personen mit kleinem Kreativ-Arbeitsbereich
- Organisation von Teambuilding-Maßnahmen wie Kochkurse, Weinproben, Sportturniere, Schnitzeljagd etc.
- Konferenzpakete und technisches Equipment stehen zur Verfügung

WANDER-GRUPPEN

- Herrliche Wanderungen durch die vielfältige Naturlandschaft der Insel möglich
- Wanderrouten mit verschiedenen Schwierigkeitsstufen für Anfänger und Fortgeschrittene
- Ermäßigung für Gruppen auf Anfrage möglich

GRUPPENVORTEILE

- Separater GruppenCheck-in/-out
- Separate Sitzplatzreservierung im Restaurant auf Anfrage möglich
- Kostenfreies Zimmerupgrade für den Gruppenleiter
- Organisation von besonderen Events oder speziellen Themenabenden für Gruppen auf Anfrage möglich

MICE

Meeting & Konferenzen

1 meeting room for up to 200 people

CONFERENCES & MEETINGS

		Capacity							
Room name	Size in sqm	Theatre	Banquet	U-Shape	Classroom	Cocktail	Other	Daylight	Air conditioning
Atlantis	300	60		60		200		no	no

PACKAGES

Half day excl. lunch	Coffee as a welcome 1 coffee break with snacks unlimited drinks in the meeting room Technical equipment* Room hire (4 hours morning or afternoon)	from 10,00 EUR
Half day incl. lunch	Coffee as a welcome 1 coffee break with snacks unlimited drinks in the meeting room Lunch incl. drinks Technical equipment* Room hire (4 hours morning or afternoon)	from 22,00 EUR
Full day	Coffee as a welcome 1 coffee break with snacks in the morning Lunch incl. drinks 1 coffee break with snacks in the afternoon unlimited drinks in the meeting room Technical equipment* Room hire (8 hours, full day)	from 32,00 EUR

* Projector, screen/screen, flipchart