SENTIDO

SENTIDO REEF OASIS SUAKIN +++++

Marsa Alam, Ägypten

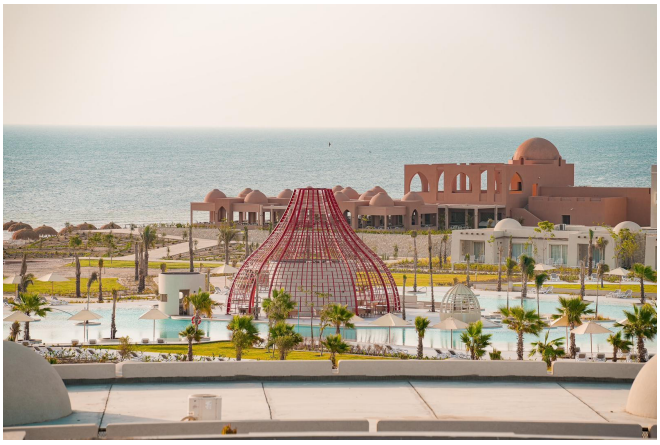

HIGHLIGHTS

- Luxuriöses, neu erbautes Urlaubsresort in herrlicher Strandlage, Eröffnung 2024
- Große Auswahl hochwertiger Zimmertypen
- Umfangreiches Angebot an Restaurants und Bars
- Natürliche Lagune und Tauchbasis
- Lifestyle Spa und modernes Fitness Center

LAGE

ORT

- Marsa Alam

LAGE

- direkt am Sandstrand
- zum Flughafen: Marsa Alam, ca. 80 km

AUSSTATTUNG

- offizielle Landeskategorie: 5 Sterne
- Hotelsprache: Deutsch, Englisch, Italienisch, Russisch
- Anzahl Gebäude: 5, Anzahl Wohneinheiten: 462
- Parkplatz, unbewacht, Sonnenterrasse, Gartenanlage
- familienfreundlich, modern, komfortabel
- Empfang/Rezeption (24 Stunden-Rezeption) (Check-in Zeit ab 15 Uhr, Check-out Zeit bis 12 Uhr)
- WLAN, in der gesamten Anlage
- Souvenirshop, Friseur, Geschäfte, Wäscherei, Arzthonorare, Limousinenservice
- 3 Buffetrestaurants , 1 A La Carte Restaurant (Adults-Only) und 2 Spezialitäten Restaurants (Asiatische Küche & Orientalische Küche)
- 1 Patisserie und 4 Bars
- Concierge-Service, Gepäckservice, Arztbesuch im Hotel, Wäscheservice (kostenpflichtig)
- Poollandschaft: 1 Pool (beheizbar), Sonnenschirme, Liegen, Badetuch
- Kids-Pool (außen), beheizbar
- Sonnenterrasse, Gartenanlage, Dachterrasse

ZIMMER

Das Hotel bietet insgesamt 462 Zimmer in unterschiedlichen Zimmerkategorien.

VERPFLEGUNG

All Inclusive: Frühstück (Buffet), Mittagessen (Buffet oder à la carte), Abendessen (Buffet), Getränke ganztägig kostenfrei (Softdrinks, Mineralwasser, Kaffee/Tee, Säfte, lokale alkoholische und nicht-alkoholische Getränke, Servieren von Wein/Bier vom Fass während Mittag- und Abendessens in Restaurants und ausgewählten Bars), Snacks (10-0 Uhr), Weihnachtsdinner, Silvesterdinner.

ÜBERBLICK RESTAURANTS & BARS

- Buffetrestaurants "Seabreeze" Restaurant or "Citadel" Restaurant " für Frühstück, Mittag- und Abendessen (ab 01.11.24)
- Exklusives Buffetrestaurant "Sunset" Restaurant (exklusiv für Gäste aus Swim-up & Premium Zimmern, ab 01.11.24)
- "Moonlight" Fine Dining A La Carte Restaurant (Reservierung erforderlich, gegen Gebühr)
- "Ginza" Asian Spezialitäten Restaurant (Reservierung erforderlich, tw. gegen Gebühr, ab 01.11.24)
- "Kebabgy" Orientalische Küche (Reservierung erforderlich)
- "The Delight" Patisserie - Hausgemachtes Gebäck, Teeaufgüsse und Kaffee (ab 01.11.24)
- "Horizon" Beach Snack Restaurant & Bar- Heiße und kalte alkoholfreie Getränken & Snacks
- "Court" Pool Snack Bar - Heiße und kalte alkoholfreie Getränken & Snacks (ab 10.06.24)
- "Piazza" Bar mit kleienr Pizza-Ecke (ab 10.06.24)
- "Legends" Sport Bar (ab 01.11.24)
- Eiscreme: während Abendessen im Restaurant "Sunset" und im Restaurant "Citadel" (ab 01.11.24)

SPORT & WELLNESS

WELLNESS GEGEN GEBÜHR (TEILS FREMDANBIETER)

- SPA und Wellness Center für kosmetische Anwendungen und Massagen (ab 01.12.24)

SPORT & UNTERHALTUNG INKLUSIVE (TEILS FREMDANBIETER)

- Beachvolleyball, Volleyball
- Fitnessraum (Cardio-Geräte, Gewichte und Raum für persönliches Training)
- Boccia
- Aqua Fitness
- Schnorcheln
- Tennis: Hartplatz
- Paddle
- Tischtennis
- Kicker und kleiner Fußballplatz
- Tages-, Abend-, und Sportanimation

SPORT & UNTERHALTUNG GEGEN GEBÜHR (TEILS FREMDANBIETER)

- Tenniskurse
- Tauchschule: PADI, kostenpflichtig, Kurssprache: deutsch, englisch, italienisch

KIDS & TEENS

- Kinderclub/Miniclub: 4-12 Jahre, Tagesanimation, Sprache: Englisch
- Spielplatz (außen) und Spielzimmer
- Kinderdisco
- 2 Kinderpools (außen): beheizbar

ZIMMERKATEGORIEN

DOPPELZIMMER ECONOMY

31-35 qm, Gartenblick, renoviert (2023), Dusche, bodengleiche Dusche, Haartrockner, Kosmetikspiegel, Fliesen, Klimaanlage, Minibar kostenpflichtig, Safe, TV (Smart-TV), Wasserkocher, Kaffee/Tee, Balkon oder Terrasse (möbliert), bei Ankunft im Zimmer Wasser

DOPPELZIMMER SUPERIOR

31-35 qm, Gartenblick, renoviert (2023), Dusche, bodengleiche Dusche, Bidet, Haartrockner, Kosmetikspiegel, Fliesen, Klimaanlage, Minibar kostenpflichtig, Safe, TV (Smart-TV), Wasserkocher, Kaffee/Tee, Balkon oder Terrasse (möbliert), bei Ankunft im Zimmer Wasser

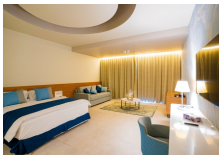

DOPPELZIMMER DELUXE

46-50 qm, Gartenblick, renoviert (2023), Sitzecke, 1 Sofabett, Dusche, bodengleiche Dusche, Bidet, Haartrockner, Kosmetikspiegel, Fliesen, Klimaanlage, Minibar kostenpflichtig, Safe, TV (Smart-TV), Wasserkocher, Kaffee/Tee, Balkon oder Terrasse (möbliert), bei Ankunft im Zimmer Wasser

DOPPELZIMMER FABULOUS

51-60 qm, Lagunenblick, renoviert (2023), Ankleidebereich, 1 Sofabett, Dusche, bodengleiche Dusche, Bidet, Bademantel, Badeslipper, Haartrockner, Kosmetikspiegel, Fliesen, Klimaanlage, Minibar kostenpflichtig, Safe, TV (Smart-TV), Wasserkocher, Kaffee/Tee, Terrasse (möbliert), bei Ankunft im Zimmer Wasser

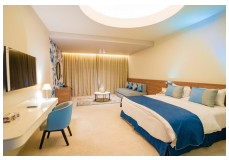

DOPPELZIMMER PREMIUM

46-50 qm, 2 separate Schlafzimmer, Meerblick, renoviert (2023), Sofabett, Dusche, bodengleiche Dusche, Bidet, Bademantel, Badeslipper, Haartrockner, Kosmetikspiegel, Fliesen, Klimaanlage, Minibar kostenpflichtig, Safe, TV (Smart-TV), Wasserkocher, Espressomaschine, Kaffee/Tee, Balkon oder Terrasse (möbliert), privilegierter Zimmerservice, bei Ankunft im Zimmer Wasser

DOPPELZIMMER SWIM-UP

51-60 qm, Meerblick, Ankleidebereich, Sitzecke, Dusche, bodengleiche Dusche, Bidet, Bademantel, Badeslipper, Haartrockner, Kosmetikspiegel, Klimaanlage, Minibar kostenpflichtig, Safe, TV (Smart-TV), Wasserkocher, Espressomaschine, Kaffee/Tee, Terrasse (möbliert), direkter Poolzugang, Butlerservice, privilegierter Zimmerservice, Wäscheservice (begrenzte Anzahl), Aufdeck-Service, bei Ankunft im Zimmer Wasser

FAMILIENZIMMER

51-60 qm, Gartenblick, renoviert (2023), Sitzecke, 2 Bäder, Dusche, bodengleiche Dusche, Bidet, Haartrockner, Kosmetikspiegel, Fliesen, Klimaanlage, Minibar kostenpflichtig, Safe, TV (Smart-TV), Wasserkocher, Kaffee/Tee, Balkon oder Terrasse (möbliert), bei Ankunft im Zimmer Wasser

FAMILIENZIMMER SUPERIOR

51-60 qm, renoviert (2023), Sitzecke, 2 Bäder, Dusche, bodengleiche Dusche, Bidet, Haartrockner, Kosmetikspiegel, Fliesen, Klimaanlage, Minibar kostenpflichtig, Safe, TV (Smart-TV), Wasserkocher, Kaffee/Tee, Balkon oder Terrasse (möbliert), bei Ankunft im Zimmer Wasser

MICE

Meeting & Konferenzen

1 Tagungsraum für bis zu 200 Personen

KONFERENZEN & MEETINGS

		Kapazität							
Raum-Name	Größe in m2	Theatre	Banquet	U-Shape	Classroom	Cocktail	Anderes	Tageslicht	Klimaanlage
Karnak	135	162	121	42	61	-		ja	ja
Karnak	58,8	-	-	-	-	-	-	ja	ja
Luxor	36,12	43	32	11	16	-	-	ja	ja
Aswan	78,43	94	70	24	35	-	-	ja	ja

* Projector, screen/screen, flipchart,Audio /Visuell / Licht Ausstattung auf Anfrage